

MAAKORRALDUSKAVA

Saare maakonnas Saaremaa vallas Kargi külas asuvalle Kuressaare metuskond 43 kinnisasjale (registriosa nr 11578850, katastritunnus 80701:001:0327, omanik Eesti Vabariik, riigivara valitseja Kliimaministeerium, volitatud asutus Riigimetsa Majandamise Keskus) juurdelõike tegemiseks

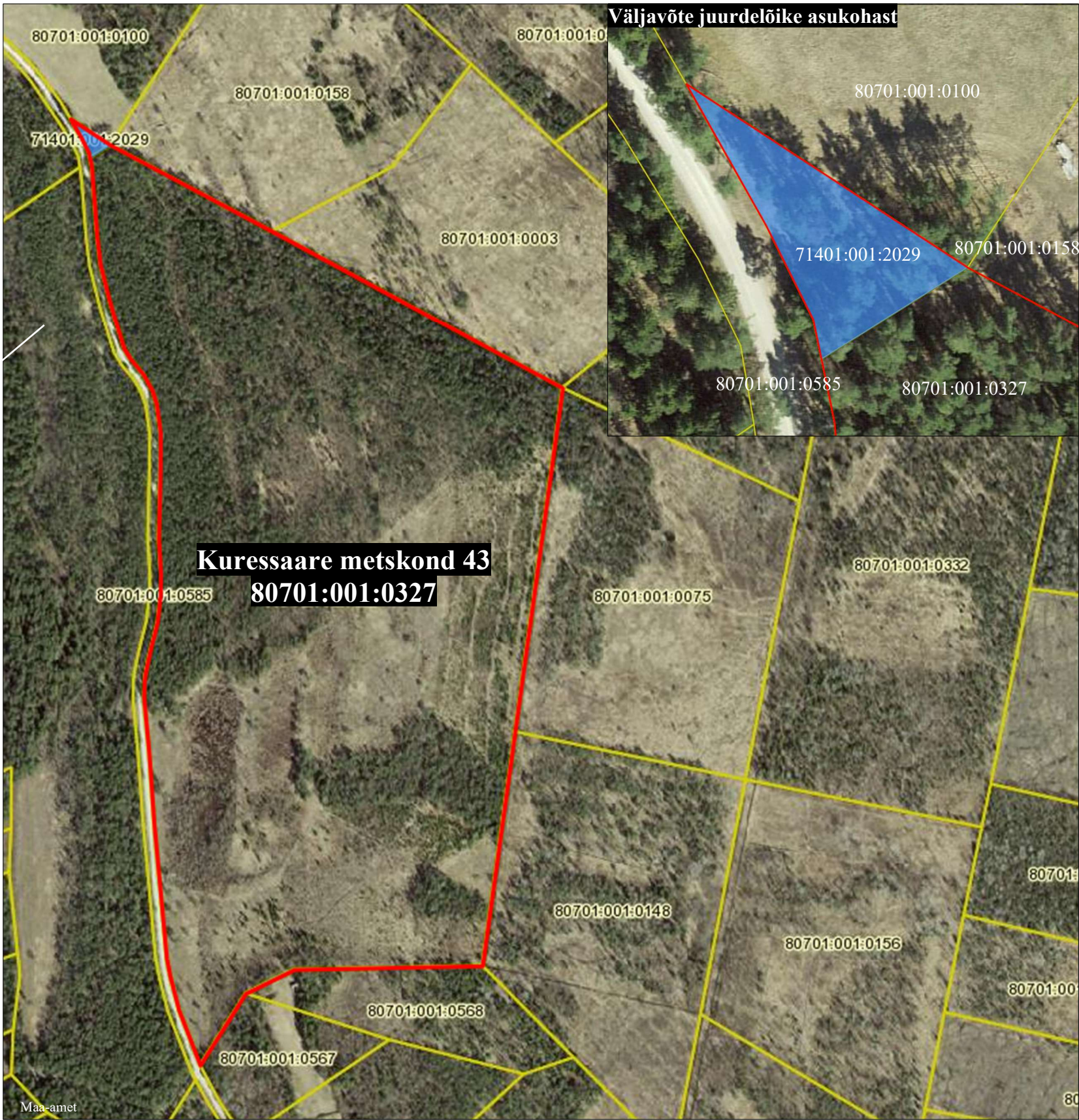

- Leppemärgid:
- katastriüksuste piirid
 - juurdelõige (Nurga katastriüksus)
 - Kuressaare metuskond 43 katastriüksuse piir pärast juurdelõike tegemist

Koostajast:
Riigimetsa Majandamise Keskuse esindaja
/allkirjastatud digitaalselt/

Koostaja:
Maa-ameti riigimaade büroo peaspetsialist
Maarika Anger /allkirjastatud digitaalselt/

Koostamise kuupäev: 07.09.2023